

ՏԱՐՀԱՆՄԱՆ ԷՎԱԿՈՒԱՑԻԱՅԻ ՊԼԱՆ

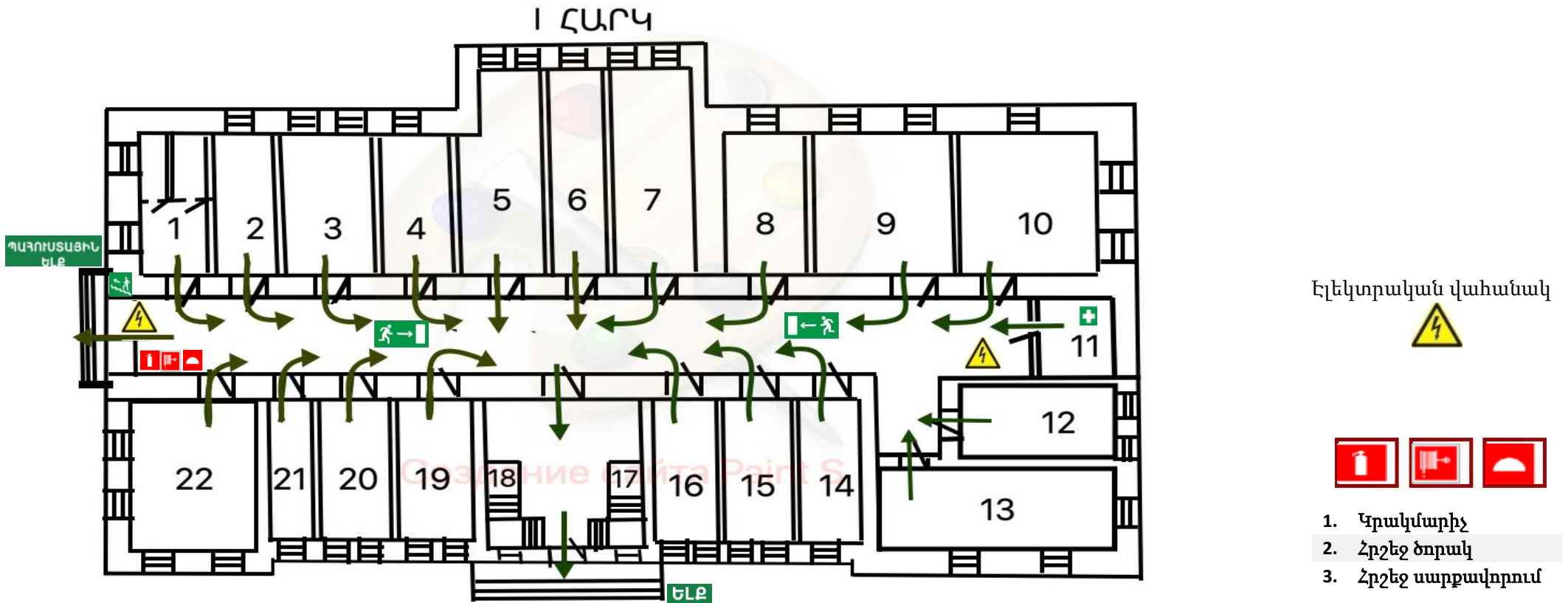

1. Սանհանգույց	2. Լսարան	3. Քիմ. լաբորատորիա	4. Լսարան	5. Սպորտ դահլիճ	6. Լսարան	7. Լսարան	8. Լսարան
9. Գրադարան	10. Լսարան	11. Բուժ կետ	12. Լսարան	13. Եռակցման արհեստանոց	14. Կաթսայատուն	15. Լսարան	16. Լսարան
17. Պահակատուն	18. Խորդանոց	19. ՃԵԿ-ի կաբինետ	20. Վարսահարդարման կաբինետ	21. Արխիվ	22. Փայտամշակման արհեստանոց		

ՏԱՐՀԱՆՄԱՆ «ԷՎԱԿՈՒԱՑԻԱՅԻ» ՊԼԱՆ II ՀԱՐԿ

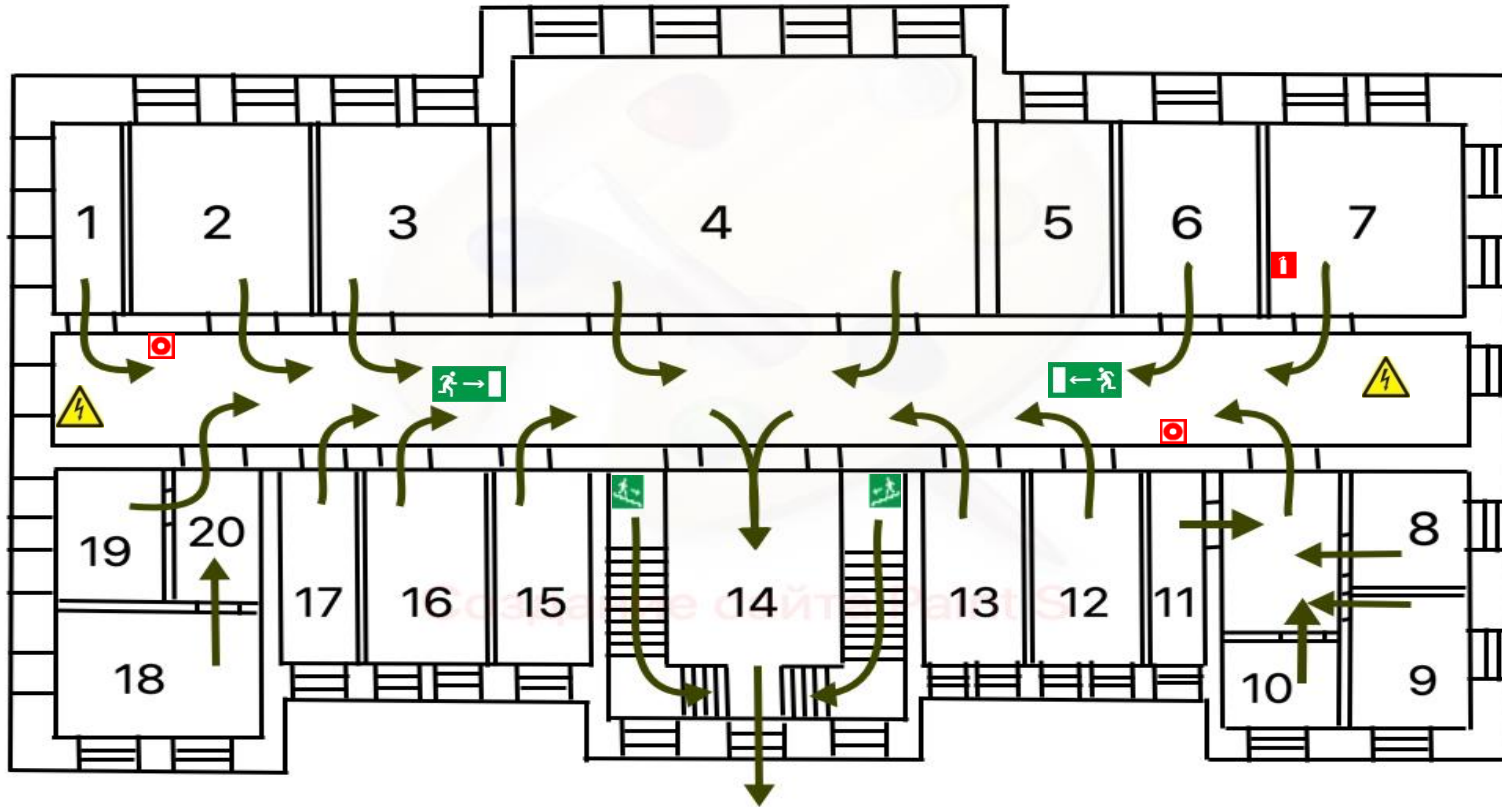

1. Կրակմարիչ
2. Ազդարարման կոճակ

1. Սանհանգույց	2. Համակարգչային լսարան	3. Լսարան	4. Դահլիճ	5. Կարիերայի կենտրոն	7. Ուսուցչանոց	8. Կադրերի բաժին
9. Հաշվապահություն	10. Լսարան	11. Ընդունարան	12. Տնօրենի կաբինետ	13. Լսարան	14. Միջանցք	15. Լսարան
17. Լսարան	18. Լսարան	19. Համակարգչային լսարան	20. Միջանցք			

<p>Եթե երկրաշարժի ժամանակ շենքում եք.</p> <ul style="list-style-type: none"> • Եթե շենքի 1-ին հարկում եք, աշխատեք անհապաղ դուրս գալ շենքից, հեռացեք դեպի բաց տարածություն: • Եթե չեք հասցրել դուրս գալ շենքից, ապա կարելի է կանգնել շենքի միջին մասի հիմնական կրող պատերի, նրանցով կազմված անկյունների, այդ իսկ պատերում դռան բացվածքների և հենասյունների մոտ՝ գլխավերևում պահելով աթոռ, պայուսակ կամ այլ համապատասխան իր՝ վերևից թափվող ձեփակտորներից պաշտպանվելու համար: Կարելի է նաև մտնել սեղանների տակ: • Պատուհաններից և շենքի արտաքին պատերից հեռու մնացեք (դրանք փլվում են առաջին հերթին)՝ փշրվող առարկաներից չվնասվելու համար: • Զգուշացեք ծանր ու մեծածավալ առարկաներից՝ պահարաններից, որոնք կարող են տեղաշարժվել և շրջվել: • Ցնցումների ավարտից հետո անհապաղ դուրս գալ շենքից՝ նախապես որոշված ճանապարհով, հեռացեք դեպի բաց տարածություն: 	<p>Հրդեհի դեպքում.</p> <ul style="list-style-type: none"> • Լսելով հրդեհն ահազանգող ծայնային ազդանշանը հարկավոր է կանոնակարգված կերպով դուրս գալ շենքից, վերցնելով անհրաժեշտ իրերը և հագուստ: • Տարածքի ծխայնացման դեպքում փակեք շնչուղիները (քիթ, բերան) ամուր փաթաթված հագուստով (շարՖ, գլխարկ և այլն), և խոնարհված վազեք դեպի ելքը: • Շենքում կամ սենյակում մնացած իրերի ետևից առանց ղեկավարության թույլտվության հետ չվերադառնալ: 	<ul style="list-style-type: none"> - Հրշեջ-փրկարար ծառայություն 911, 1-12. - Ոստիկանություն 1-02. - Շտապօգնություն 1-03. - Գազի վթարային ծառայություն 1-04 <p>Պատասպարման վայրեր երկրաշարժի ժամանակ</p> 
---	---	---

<p>Եթե երկրաշարժի ժամանակ շենքում եք.</p> <ul style="list-style-type: none"> • Եթե շենքի 2-րդ հարկում եք, աշխատեք անհապաղ դուրս գալ շենքից, հեռացեք դեպի բաց տարածություն: • Եթե չեք հասցրել դուրս գալ շենքից, ապա կարելի է կանգնել շենքի միջին մասի հիմնական կրող պատերի, նրանցով կազմված անկյունների, այդ իսկ պատերում դռան բացվածքների և հենասյունների մոտ՝ գլխավերևում պահելով աթոռ, պայուսակ կամ այլ համապատասխան իր՝ վերևից թափվող ձեփակտորներից պաշտպանվելու համար: Կարելի է նաև մտնել սեղանների տակ: • Պատուհաններից և շենքի արտաքին պատերից հեռու մնացեք (դրանք փլվում են առաջին հերթին)՝ փշրվող առարկաներից չվնասվելու համար: • Զգուշացեք ծանր ու մեծածավալ առարկաներից՝ պահարաններից, որոնք կարող են տեղաշարժվել և շրջվել: • Ցնցումների ավարտից հետո անհապաղ դուրս գալ շենքից՝ նախապես որոշված ճանապարհով, հեռացեք դեպի բաց տարածություն: 	<p>Հրդեհի դեպքում.</p> <ul style="list-style-type: none"> • Լսելով հրդեհն ահազանգող ծայնային ազդանշանը հարկավոր է կանոնակարգված կերպով դուրս գալ շենքից, վերցնելով անհրաժեշտ իրերը և հագուստ: • Տարածքի ծխայնացման դեպքում փակեք շնչուղիները (քիթ, բերան) ամուր փաթաթված հագուստով (շարՖ, գլխարկ և այլն), և խոնարհված վազեք դեպի ելքը: • Շենքում կամ սենյակում մնացած իրերի ետևից առանց ղեկավարության թույլտվության հետ չվերադառնալ: 	<ul style="list-style-type: none"> - Հրշեջ-փրկարար ծառայություն 911, 1-12. - Ոստիկանություն 1-02. - Շտապօգնություն 1-03. - Գազի վթարային ծառայություն 1-04 <p>Պատասպարման վայրեր երկրաշարժի ժամանակ</p> 
---	---	---

ՄԱՐԶԱԴԱՀԼԻԾԻ ՏԱՐՀԱՆՄԱՆ ՊԼԱՆ

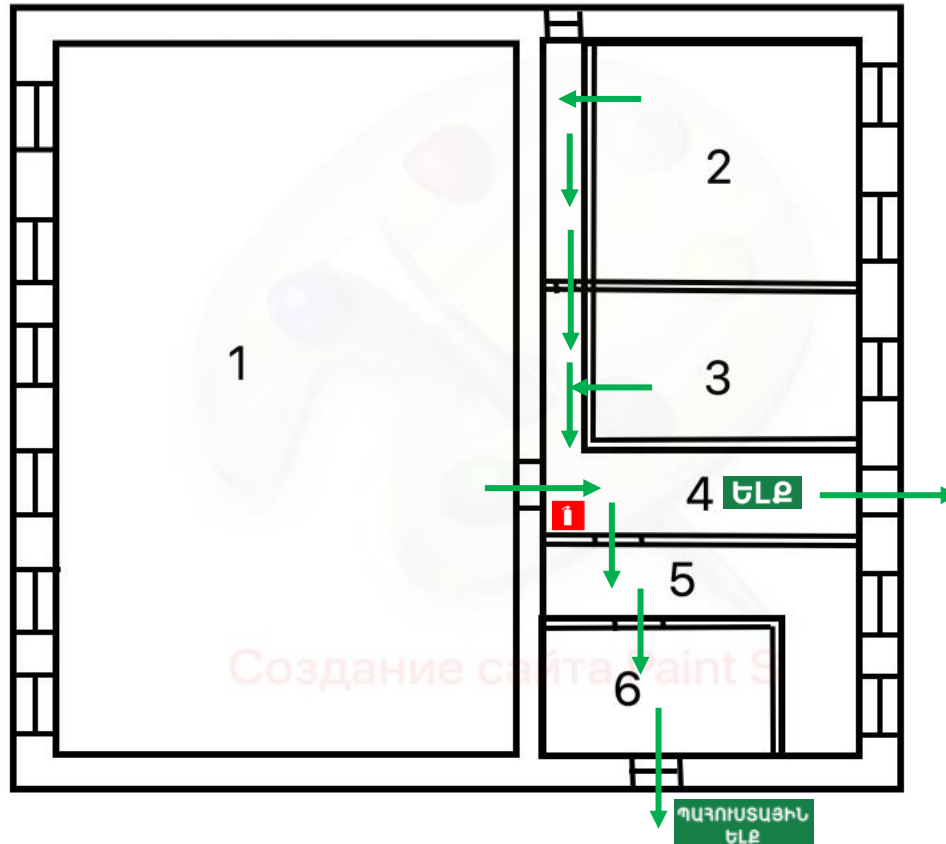

1. Մարզասրահ	2. Հանդերձարան	3. Կաբինետ	4. Միջանցք	5. Հանդերձարան	6. Հանդերձարան
7. Սան. հանգույց	8. Բաղնիք	9. Բաղնիք	10. Բաղնիք	11. Սան. հանգույց	12. Կաթսայատուն